Republika e Kosovës Republika
Kosova-Republic of Kosovo Qeveria -
Vlada – Government

Ministria e Administrimit të Pushtetit Lokal
Ministarstvo Administracije Lokalne Samouprave
Ministry of Local Government Administration

Departamenti për Bashkëpunim dhe Zhvillimit Regjional

Raport përmbledhës i projekteve të realizuara nga MAPL në bashkëpunim me komuna gjatë vitit 2013

Prill 2014

Përmbajtja

Përmbledhja ekzekutive 6
Koordinimi dhe Monitorimi i Projekteve 6
FUSHË-KOSOVË 7
"Ndriçimi solar faza e IV në Fushë Kosovë" 7
FUSHË-KOSOVË 8
"Rregullimi i rrugës në fshatin Kuzmin "Fushë Kosovë. 8
RANILLUG 12
"Asfaltimi i rrugës në Ropotovë të Madhe në Ranillug" Ranillug 12
RANILLUG 13
"Asfaltimi i rrugëve ne fshatrat Tomanc, Pancelle dhe Rupotov e Madhe" 13
RANILLUG 14
" Asfaltimi i rrugëve kah ndërtesa e re" – Ranillug 14
KAMENICË 15
"Asfaltimi i rrugëve në fshatin Berivojcë" 15
KAMENICË 16
"Asfaltimi i rrugëve në fshatin Koretin , rruga te xhamia e re dhe lagja Makaj" 16
KAMENICË 17
"Ndërtimi i Arenës në KM " Kadri Zeka" ne Poliqkë 17
JUNIK 18
"Rregullimi i infrastrukturës në rrugën Qendër-Shafran" 18
JUNIK 19
"Asfaltimi i rrugëve lokale Shafrane dhe Ulëz" 19
KLLOKOT 20
"Ndërtimi i Stacionit policor-Faza e I-rë " Kllokot 20
KOLLOKT 21
"Rregullimi i oborrit pran kishës në Kllokot" 21
OBILIQ 22
"Asfaltimi i rrugëve në fshatin Plemetin dhe Palaj" 22
KAÇANIK 23
"Renovimi i katit te dytë të objektit komunal në Kaçanik " 23
PRISHTINË 24
"Rregullimi i varrezave ortodokse në Prishtinë" 24
DEÇAN 25
" Rregullimi i trotuarit nga fshati Prokolluk-Irzniq dhe rregullimi i sheshit ne qendrën e Irzniqit" 25
MITROVICË 26
" Rregullimi i objektit të komunal në Mitrovicë" 26
SKËNDERAJ 27
" Vazhdimi i ndërtimit të objektit te KK Skenderaj" 27
VUSHTRRI 28
SUHAREKË 30
" Ndërtimi I aneksit te bibliotekës në Suharekë" 30
FERIZAJ 31

FERIZAJ 31
" Furnizimi dhe vendosja e Kontinjerëve nëntokësor" 31
" Instalimi i energjisë alternative (solare)- instalimi i ndriçimit ne disa rrugë" 32
ndriqimit ne disa rrugë" 32
HANI I ELEZIT 33
"Asfaltimi i rrugës nga rruga e të përndjekurve -Ura e Ferzës" 33
HANI I ELEZIT 34
"Fasadimi i objekteve publike" 34
GJAKOVË 35
"Ndërtimi i parkut në qendër të qytetit" 35
PARTESH 36
"Asfaltimi i rrugëve në fshatrat; Budrigë,Pasjan dhe Paretsh" 36
ISTOG 37
"Asfaltimi i rrugëve lokale Banjë-Istog" 37
NOVOBËRDË 38
"Asfaltimi i rrugës në fshatin Stanishor" 38
NOVOBËRDË 39
"Asfaltimi i rrugës në fshatin Koretisht" 39
NOVOBËRDË 40
"Asfaltimi i rrugës në fshatin Manishnicë" 40
NOVOBËRDË 41
"Asfaltimi i rrugëve në fshatin Kufc" 41
NOVOBËRDË 42
"Ndërtimi i ujësjellësit në fshatin Kosaq" 42
GRACANICË 43
"Asfaltimi i rrugës Llapnasellës -Qagllavicë,faza e III 43
SHTËRPCE 44
"Rregullimi rrugës në fshatin Berevc-Shterpca" 44
SHTËRPCE 45
"Asfaltimi i rrugës në fshatin Firaj -lagjja Sylaj" 45
SHTËRPCE 46
Asfaltimi i rrugës në lagjen Emerllahaj –Brod 46
SHTËRPCE 47
"Rregullimi i rrugës në fshatin Sushiq" 47
DRENAS 48
"Asfaltimi i rrugës në fshatin Gllobar" 48
PRISHTINË – PODUJEVË 49
"Përkrahja e fermerëve në bletari" 49
DRENAS – FUSHË KOSOVË 50
"Tregu i kafshëve" 50
LIPJAN - GRAQANICË 51
"Themelimi i Laboratorëve në shkollën e mesme profesionale rajonale të bujqësisë" 51
OBILIQ – FUSHË KOSOVË 52
"Zhvillimi i bujqësisë kusht për zhvillim ekonomik" 52

PARTESH - GJILAN 53
"Zhvillimi i Bujqësisë përshpejton zhvillimin ekonomik dhe krijon vende të qëndrueshme të punës" 53
SHTËRPCË - FERIZAJ 54
"Blerja e mekanizmit bujqësor motokultivator" 54
KAMENICË – KLLOKOT - NOVOBËRDË 55
"Përmirësimi i kushteve për zhvillim të bujqësisë dhe krijimi i vendeve të reja të punës" 55
HANI I ELEZIT - KAÇANIK 56
"Ndërtimi i serave për kultivimin e perimeve në zonat rurale për zhvillim të bujqësisë në mjediset e mbrojtura" 56
PEJË – DEQAN - JUNIK 57
"Zhvillimi i turizmit malor bazuar në komunitet" 57
VUSHTRRI - SKENDERAJ 58
"Themelimi i pikave grumbulluese të qumështit në rajonin ekonomik Veri" 58
Raport i projekteve të financuar në Komuna në vitin 2013 59

Të nderuar lexues,

Komunat e Republikës së Kosovës në vazhdimësi kanë nevojë për investime të reja në infrastrukturën publike. Procesi i reformës së pushtetit lokal siguron këtë në plan afatgjatë. Ky proces duhet të mbështetet në ngritjen e kapaciteteve institucionale dhe teknike me qëllim të ofrimit të shërbimeve sa ma të mira për qytetarët.

Ministria e Administrimit të Pushtetit Lokal bazuar në mandatin e saj për avancimin e qeverisjes lokale, në bashkëpunim me strukturat e zgjedhura dhe zyrtarët komunal për të siguruar shërbime efektive në raporte me qytetarët, si çdo vit buxhetor edhe në vitin 2013 ka përkrahur shumicën e Komunave të Republikës së Kosovës, përfshirë edhe komunat e reja me mjete buxhetore për të realizuar projekte të ndryshme të infrastrukturës publike.
Në këtë drejtim Qeveria e Republikës së Kosovës dhe Komuniteti i donatorëve kanë përkrahur dhe janë plotësisht të përkushtuar që këtë ndihmë ta vazhdoj edhe gjatë viteve të ardhshme.

Raporti i përgatitur, paraqet investimet publike komunale që ka bërë Ministria e Administrimit të Pushtetit Lokal gjatë vitit 2013 për komuna, ku mund të vëreni se duke punuar bashkë me komunat ne kemi realizuar projekte të cilat kanë ngritur infrastrukturën dhe janë krijuar lehtësira më të mëdha për ofrimin e shërbimeve më të mira dhe më cilësore për qytetarët e Republikës së Kosovës.

Këto investime kanë përfshirë të gjithë sektorët si: rrugë, ujësjellës, kanalizime, objekte komunale, arsim, shëndetësi, kulturë rini dhe sport, rregullim të lumenjve, shërbime publike si dhe rigjenerimin ekonomik, krijimin e vendeve të punës dhe zhvillimin e burimeve njerëzore.

Shpresojmë se bashkëpunimi ynë do të vazhdoj edhe në të ardhëmen që bashakrishtë, do të ngrisim kapacitetet, për të krijuar një ambient të sigurtë për qytetarët e Republikës së Kosovës.

Sinqerisht,

Slobodan Petrović, Zëvendës Kryeministë dhe Ministër i MAPL-së

Përmbledhja ekzekutive

Ministria e Administrimit të Pushtetit Lokal (MAPL) në misionin e saj në raport me komunat ka për qëllim Avancimin e Qeverisjes Lokale në Bashkëpunim me Institucionet tjera relevante, që konsiston në sigurimin e shërbimeve efikase në nivel komunal dhe sa më afër qytetarëve.

MAPL si çdo vit buxhetor edhe këtë vit ka përkrah komunat me mjete financiare për të realizuar projekte të ndryshme të infrastrukturës publike, si dhe në mbeshtetjen e rigjenerimit ekonomik, krijimin e vendeve të punës dhe zhvillimin e burimeve njerzore përmes fondeve që i ka pasur ne dispozicion, të gjitha këto me qëllim të përmirësimit të kushteve të infrastrukturës për të gjithë qytetarët e Kosovës.

Ky raport është i detajizuar dhe paraqet bashkëfinancimin e MAPL-së në shumë projekte të komunave, ka raste ku MAPL është financues i projektit në tërësi. MAPL në vitin 2013 gjithsej ka realizuar 58 projekte nga te cilat 8 projekte kane qene te bartura nga viti 2012.

Koordinimi dhe Monitorimi i Projekteve

Ministria e Administrimi të Pushtetit Lokal koordinimin, monitorimin dhe ecurinë e projekteve e ka implementuar nga divizioni për monitorim dhe zbatimin e projekteve si dhe te ndihmuar nga zyrtarët tjerë te divizioneve nga Departamenti për Bashkëpunim dhe Zhvillim Rajonal.

Komuna	**FUSHË-KOSOVË**
Titulli i projektit	**"Ndriçimi solar faza e IV në Fushë Kosovë"**
Përshkrimi projektit	Janë vendosur 86 copë shtylla me të gjitha pjesët përcjellëse për ndriçim solar ku përfshihen armatura, betonimi i kubëzave, vendosja e shiritit te tokëzimit, vendoja e kutive për vendosjen e baterisë, shpërndarja e kabullit, vendosja e panelit, termostatit dhe vendosja e trupave ndriçuese.
Outputet / Përfitimet	Në këtë projekt kanë përfituar qytetarët e Komunës së Fushë-Kosovës.

Përgatitja dhe Faza e Aprovimit	
Data e nënshkrimit të Marrëveshjes së Mirëkuptimit	05.08.2013
Data e nënshkrimit të aneks Marrëveshjes së Mirëkuptimit	01.08.2013
Totali i vlerës së zotuar nga MAPL	80,000.00 €
Vlera e bashkëfinancimit nga komuna / nëse ka	6,000.00 +6,613.4 €

Kontrata	
Procedurat e prokurimit janë zhvilluar nga	Komuna
Data e nënshkrimit dhe vlera e kontratës	16.07.2013 - 92,613.40 €
Data e nënshkrimit dhe vlera e aneks kontratës	
Emri i Kontraktuesit	N.PK " ABB" Fushë Kosovë

Pagesat	
Vlerat e pagesës	80,000.00 €

Komuna	**FUSHË-KOSOVË**
Titulli i projektit	**"Rregullimi i rrugës në fshatin Kuzmin "Fushë Kosovë.**
Përshkrimi projektit	Është bërë pastrimi i terenit, piketimi i terenit, hapja e kanaleve anësore atmosferike, largimi i humusit , gërmimi i dheut, planifikimi, rrafshimi, mbushja dhe ngjeshja e nënbazës, stabilizimi dhe ngjeshja e trasesë deri sa asfaltimi rrugë, është financuar nga komuna.
Outputet / Përfitimet	Në këtë projekt kanë përfituar qytetarët Kuzminit dhe Komunës së Fushë-Kosovës ku është bërë përmirësimi i kushteve të infrastrukturës rrugore.

Përgatitja dhe Faza e Aprovimit	
Data e nënshkrimit të Marrëveshjes së Mirëkuptimit	05.08.2013
Data e nënshkrimit të aneks Marrëveshjes së Mirëkuptimit	
Totali i vlerës së zotuar nga MAPL	30,000.00 €
Vlera e bashkëfinancimit nga komuna / nëse ka	80,000.00 €

Kontrata	
Procedurat e prokurimit janë zhvilluar nga	Komuna
Data e nënshkrimit dhe vlera e kontratës	04.10.2013 - 102,861.5 €
Data e nënshkrimit dhe vlera e aneks kontratës	
Emri i Kontraktuesit	NNT "Eurotrans" Kaçanik

Pagesat	
Vlerat e pagesës	30,000.00 €

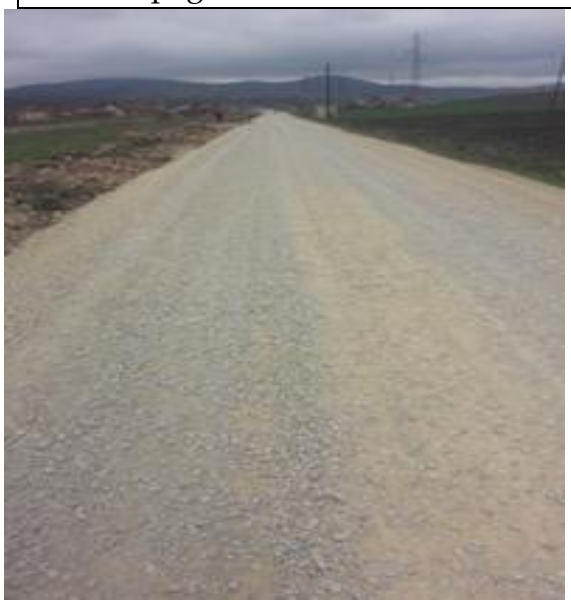

Komuna	**PRISHTINË**
Titulli i projektit	**" Rregullimi i oborrit të sh. f Hasan Prishtina " Prishtinë**
Përshkrimi projektit	Punimet në këtë projekt janë: Pastrimi dhe demolimi i lokacionit (terenit) gërmimi i lokacionit, mbushja e terenit, gërmimi vendosja e gypave mbulimi i kanaleve dhe vendosja e grillave, punimi i pusetave kontrolluese, rrafshimi i terenit, asfaltimi, shenjëzimi dhe rrethimi i terreneve sportive, betonimi tribunave.
Outputet / Përfitimet	Në këtë projekt përfitojn nxënsit dhe kuadri arsimor i shkollës fillore Hasan Prishtina si dhe qytetarët e Komunës së Prishtinës ku krijohen kushte për aktivitete shkollore.

Përgatitja dhe Faza e Aprovimit	
Data e nënshkrimit të Marrëveshjes së Mirëkuptimit	10.04.2013
Data e nënshkrimit të aneks Marrëveshjes së Mirëkuptimit	
Totali i vlerës së zotuar nga MAPL	43,676.00 €
Vlera e bashkëfinancimit nga komuna / nëse ka	10,000.00 €

Kontrata	
Procedurat e prokurimit janë zhvilluar nga	Komuna
Data e nënshkrimit dhe vlera e kontratës	24.06.2013 - 43,676.21 €
Data e nënshkrimit dhe vlera e aneks kontratës	
Emri i Kontraktuesit	"Eing Com"NNT Podujevë

Pagesat	
Vlerat e pagesës	43,676.21 €

Komuna	**SHTIME**
Titulli i projektit	**" Rregullimi dhe ndërtimi i trotuareve ne Shtime, Davidoc dhe Godonc "**
Përshkrimi projektit	Punimet në këtë projekt kanë qenë; pastrimi i terenit, gërmimi i dheut, shtrimi i trasesë me zhavorr 030 mm, vendosja e kubëzave prej betoni dhe vendosja e skajoreve në tri segmentet e parapara me kontratë. Ky projekt vazhdon në vitin 2014 (kontrata 2 vjeçare).
Outputet / Përfitimet	Nga ky projekt përfitues janë banorët e fshatrave Davdoc dhe Godanc si dhe banorët e Shtimes për të cilin do të ketë siguri në lëvizje.

Përgatitja dhe Faza e Aprovimit	
Data e nënshkrimit të Marrëveshjes së Mirëkuptimit	22.10.2013
Data e nënshkrimit të aneks Marrëveshjes së Mirëkuptimit	
Totali i vlerës së zotuar nga MAPL	39,900.00 €
Vlera e bashkëfinancimit nga komuna / nëse ka	2,000.00 viti 2013€ 48,000.00 viti 2014€

Kontrata	
Procedurat e prokurimit janë zhvilluar nga	Komuna
Data e nënshkrimit dhe vlera e kontratës	18.11.2013 – 54,928.57 €
Data e nënshkrimit dhe vlera e aneks kontratës	
Emri i Kontraktuesit	"Flori" Sh.p.k

Pagesat	
Vlerat e pagesës	39,900.00 €

Komuna	VITI
Titulli i projektit	**"Ndërtimi I rrugës Flaka e Janarit " Viti**
Përshkrimi projektit	Në këtë projekt është bërë: organizimi i punishtes, pastrimi i terenit, gërmimi i dheut, shtrimi i trasesë me zhavorr 110 mm për zgjerimin e rrugës, zhavorr 0-31.5 mm dhe 0-63 mm si dhe ngjeshja e tyre, shtrimi i shtresës së asfaltit dhe ngjeshja e tij si dhe punimi i bankinave, ngritja e pusetave ekzistuese në nivelin e rrugës.
Outputet / Përfitimet	Me këtë projekt kanë përfituar banorët e qytetit të Vitisë pasi janë përmirësuar kushtet e infrastrukturës rrugore.

Përgatitja dhe Faza e Aprovimit	
Data e nënshkrimit të Marrëveshjes së Mirëkuptimit	27.06.2013
Data e nënshkrimit të aneks Marrëveshjes së Mirëkuptimit	
Totali i vlerës së zotuar nga MAPL	43,121.50 €
Vlera e bashkëfinancimit nga komuna / nëse ka	43,121.50 €

Kontrata	
Procedurat e prokurimit janë zhvilluar nga	Komuna
Data e nënshkrimit dhe vlera e kontratës	16.10.2012 - 73,655.91 €
Data e nënshkrimit dhe vlera e aneks kontratës	
Emri i Kontraktuesit	"Zuka Commerce" shpk Gjilan

Pagesat	
Vlerat e pagesës	43,121.50 €

Komuna	**RANILLUG**
Titulli i projektit	**"Asfaltimi i rrugës në Ropotovë të Madhe në Ranillug" Ranillug**
Përshkrimi projektit	Është bërë pastrimi i terenit, piketimi i terenit, hapja e kanaleve atmosferike, largimi i humusit, gërmimi i dheut, planifikimi, rrafshimi dhe ngjeshja e nënbazës, mbushja, stabilizimi dhe ngjeshja e trasesë si dhe asfaltimi i rrugës.
Outputet / Përfitimet	Banorët e komunës së Ranillugut

Përgatitja dhe Faza e Aprovimit	
Data e nënshkrimit të Marrëveshjes së Mirëkuptimit	17.09.2013
Data e nënshkrimit të aneks Marrëveshjes së Mirëkuptimit	
Totali i vlerës së zotuar nga MAPL	5,000.00 €
Vlera e bashkëfinancimit nga komuna / nëse ka	15,000.00 €

Kontrata	
Procedurat e prokurimit janë zhvilluar nga	Komuna
Data e nënshkrimit dhe vlera e kontratës	11.11.2013 -16.000.00 €
Data e nënshkrimit dhe vlera e aneks kontratës	
Emri i Kontraktuesit	N.T.P. "BAAS COM"Gjilan

Pagesat	
Vlerat e pagesës	5,000.00 €

Komuna	**RANILLUG**
Titulli i projektit	**"Asfaltimi i rrugëve ne fshatrat Tomanc, Pancelle dhe Rupotov e Madhe"**
Përshkrimi projektit	Është bërë pastrimi, piketimi i terenit, hapja e kanaleve atmosferike, largimi i humusit, gërmimi i dheut, planifikimi, rrafshimi dhe ngjeshja e nënbazës, mbushja, stabilizimi dhe ngjeshja e trasesë si dhe asfaltimi i rrugës.
Outputet / Përfitimet	Banorët e komunës së Ranillugut

Përgatitja dhe Faza e Aprovimit	
Data e nënshkrimit të Marrëveshjes së Mirëkuptimit	17.09.2013
Data e nënshkrimit të aneks Marrëveshjes së Mirëkuptimit	
Totali i vlerës së zotuar nga MAPL	120,000.00 €
Vlera e bashkëfinancimit nga komuna / nëse ka	5,000.00 €
Kontrata	
Procedurat e prokurimit janë zhvilluar nga	MAPL
Data e nënshkrimit dhe vlera e kontratës	22.10.2013 -107,000.00 €
Data e nënshkrimit dhe vlera e aneks kontratës	
Emri i Kontraktuesit	N.T.P. "BAAS COM"Gjilan
Pagesat	
Vlerat e pagesës	103,730.18 €

Komuna	**RANILLUG**
Titulli i projektit	**“ Asfaltimi i rrugëve kah ndërtesa e re” – Ranillug**
Përshkrimi projektit	Punime: është bërë pastrimi i terenit, piketimi i terenit, hapja e kanaleve të hapura atmosferike, largimi i humusit, gërmimi i dheut, planifikimi, rrafshimi dhe ngjeshja e nënbazës, mbushja, stabilizimi dhe ngjeshja e trasesë, asfaltimi i rrugës, projekti është vazhdim nga viti 2012.
Outputet / Përfitimet	Banorët e komunës së Ranillugut

Përgatitja dhe Faza e Aprovimit	
Data e nënshkrimit të Marrëveshjes së Mirëkuptimit	24.04.2012
Data e nënshkrimit të aneks Marrëveshjes së Mirëkuptimit	
Totali i vlerës së zotuar nga MAPL	48,249.00
Vlera e bashkëfinancimit nga komuna / nëse ka	

Kontrata	
Procedurat e prokurimit janë zhvilluar nga	MAPL
Data e nënshkrimit dhe vlera e kontratës	2.08.2012 -140,653.85 €
Data e nënshkrimit dhe vlera e aneks kontratës	15.11.2013
Emri i Kontraktuesit	N.T.P. "BAAS COM"Gjilan

Pagesat	
Vlerat e pagesës	45,135.03 €

Komuna	**KAMENICË**
Titulli i projektit	**"Asfaltimi i rrugëve në fshatin Berivojcë"**
Përshkrimi projektit	Është bërë pastrimi, piketimi i terenit, gërmimi, planifikimi, rrafshimi dhe mbushja e trasesë me material mbushës, shtrirja dhe ngjeshja e zhavorrit 0-63 mm dhe 0-31 mm, ngritja e pusetave, vendosja e kapakëve prej gize, dislokimi i shtyllave elektrike, skajoreve, punimi i bankinave dhe asfaltimi i trupit të rrugës.
Outputet / Përfitimet	Banorët e komunës së Kamenicës.

Përgatitja dhe Faza e Aprovimit	
Data e nënshkrimit të Marrëveshjes së Mirëkuptimit	27.05.2013
Data e nënshkrimit të aneks Marrëveshjes së Mirëkuptimit	
Totali i vlerës së zotuar nga MAPL	50,000.00 €
Vlera e bashkëfinancimit nga komuna / nëse ka	39,102.50 €

Kontrata	
Procedurat e prokurimit janë zhvilluar nga	Komuna
Data e nënshkrimit dhe vlera e kontratës	26.07.2013 -105,660.00 €
Data e nënshkrimit dhe vlera e aneks kontratës	
Emri i Kontraktuesit	"Company Zuka Kommerc" Gjilan

Pagesat	
Vlerat e pagesës	49,994.60 €

Komuna	**KAMENICË**
Titulli i projektit	**"Asfaltimi i rrugëve në fshatin Koretin , rruga te xhamia e re dhe lagja Makaj"**
Përshkrimi projektit	Është bërë pastrimi i terenit, piketimi, gërmimi, planifikimi, rrafshimi dhe mbushja e trasesë me material mbushës, shtrirja dhe ngjeshja e zhavorrit 0-63 mm dhe 0-31 mm, hapja e kanaleve atmosferike, ngritja e pusetave, punimi i ujëmbledhësve, vendosja e kapakëve prej gize, punimi i rigollave, skajoreve, punimi i bankinave dhe asfaltimi i trupit të rrugë si dhe dislokimi i shtyllave elektrike.
Outputet / Përfitimet	Banorët e fshatit Koretin të komunës së Kamenicës.

Përgatitja dhe Faza e Aprovimit	
Data e nënshkrimit të Marrëveshjes së Mirëkuptimit	27.05.2013
Data e nënshkrimit të aneks Marrëveshjes së Mirëkuptimit	
Totali i vlerës së zotuar nga MAPL	50,000.00 €
Vlera e bashkëfinancimit nga komuna / nëse ka	14,844.00 €

Kontrata	
Procedurat e prokurimit janë zhvilluar nga	Komuna
Data e nënshkrimit dhe vlera e kontratës	26.07.203 -105,660.00 €
Data e nënshkrimit dhe vlera e aneks kontratës	
Emri i Kontraktuesit	"Company Zuka Kommerc" Gjilan

Pagesat	
Vlerat e pagesës	39,390.48 €

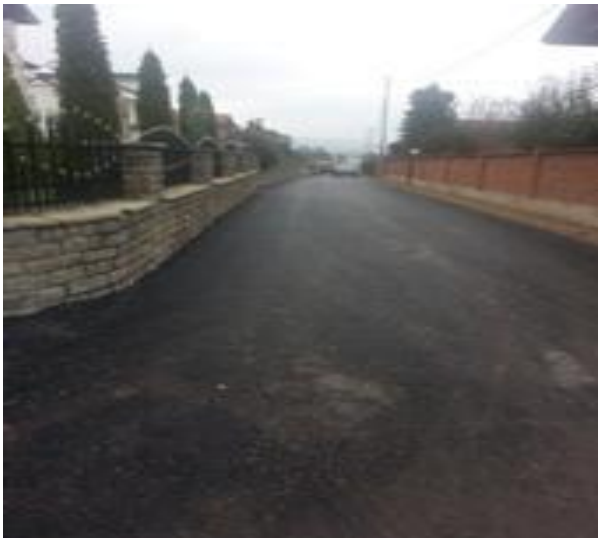

Komuna	**KAMENICË**
Titulli i projektit	**“Ndërtimi i Arenës në KM " Kadri Zeka" ne Poliqkë**
Përshkrimi projektit	Planifikimi i terenit, gërmimi i materialit guror, shtrirja dhe ngjeshja e tamponit 0-31 mm, punimi i pllatos prej betoni, punimi i ulëseve dhe punimi i qeprave të drurit tek ulëset dhe ngjyrosja e tyre.
Outputet / Përfitimet	Banorët e fshatit Poliqkë nga komuna e Kamenicës.

Përgatitja dhe Faza e Aprovimit	
Data e nënshkrimit të Marrëveshjes së Mirëkuptimit	25.10.2013
Data e nënshkrimit të aneks Marrëveshjes së Mirëkuptimit	
Totali i vlerës së zotuar nga MAPL	20,000.00 €
Vlera e bashkëfinancimit nga komuna / nëse ka	

Kontrata	
Procedurat e prokurimit janë zhvilluar nga	Komuna
Data e nënshkrimit dhe vlera e kontratës	06.12.2013 -17,414.50 €
Data e nënshkrimit dhe vlera e aneks kontratës	
Emri i Kontraktuesit	NNP“ Perspektiva” Rogoçicë

Pagesat	
Vlerat e pagesës	14,584.10 €

Komuna	JUNIK
Titulli i projektit	**“Rregullimi i infrastrukturës në rrugën Qendër-Shafran"**
Përshkrimi projektit	Faza e parë: është bërë organizimi i punishtes, pastrimi i terenit, incizimi i trasesë, gërmimi, vendosja e gypave nga PVC, shtruarja e rërës nën dhe mbi gypa, mbulimi i kanalit, drrasimi dhe betonimi i kanaleve për ujitje. Projekti vazhdon edhe në vitin 2014 pasi kontrata është dyvjeçare.
Outputet / Përfitimet	Banorët e komunës së Junikut ku bëhet përmirësimi i kushteve të infrastrukturës.

Përgatitja dhe Faza e Aprovimit	
Data e nënshkrimit të Marrëveshjes së Mirëkuptimit	10.04.2013
Data e nënshkrimit të aneks Marrëveshjes së Mirëkuptimit	16.09.2013
Totali i vlerës së zotuar nga MAPL	34,380.00 €
Vlera e bashkëfinancimit nga komuna / nëse ka	89,861.25
Kontrata	
Procedurat e prokurimit janë zhvilluar nga	Komuna
Data e nënshkrimit dhe vlera e kontratës	11.09.2013- 124,241.25 €
Data e nënshkrimit dhe vlera e aneks kontratës	
Emri i Kontraktuesit	"VB- Tofaj" shpk & "Joos&Krasniqi - Bazë"Sh.P.K Junik
Pagesat	
Vlerat e pagesës	34,380.00 €

Komuna	**JUNIK**
Titulli i projektit	**"Asfaltimi i rrugëve lokale Shafrane dhe Ulëz"**
Përshkrimi projektit	Faza e parë: është bërë organizimi i punishtes, pastrimi i terenit, incizimi i trasesë, gërmimi, mbushja, planifikimi, dhe ngjeshja e trasesë me material mbushës, shtrirja dhe ngjeshja e tamponit me zhavorr 0-63 mm dhe 0-31 mm si dhe asfaltimi i rrugës. Gjithashtu është bërë hapja, drrasimi dhe betonimi i kanaleve për ujitje. Projekti është projekt dy vjeçar dhe vazhdon në vitin 2014.
Outputet / Përfitimet	Banorët e lagjeve të Junikut ku bëhet përmirësimi i kushteve të infrastrukturës rrugore.

Përgatitja dhe Faza e Aprovimit	
Data e nënshkrimit të Marrëveshjes së Mirëkuptimit	10.04.2013
Data e nënshkrimit të aneks Marrëveshjes së Mirëkuptimit	16.09.2013
Totali i vlerës së zotuar nga MAPL	70,000.00 €
Vlera e bashkëfinancimit nga komuna / nëse ka	95,959.00 €

Kontrata	
Procedurat e prokurimit janë zhvilluar nga	Komuna
Data e nënshkrimit dhe vlera e kontratës	24.06.2013 - 153,977.00 €
Data e nënshkrimit dhe vlera e aneks kontratës	
Emri i Kontraktuesit	Joos&Krasniqi - Bazë"Sh.P.K Junik

Pagesat	
Vlerat e pagesës	70,000.00 €

Komuna	**KLLOKOT**
Titulli i projektit	**"Ndërtimi i Stacionit policor-Faza e I-rë " Kllokot**
Përshkrimi projektit	Faza e parë – janë kryer punimet e vrazhda: është bërë pastrimi i terenit, drrasimi, armimi dhe betonimi themeleve, cokllës shtyllave, trajeve dhe pllakave, si dhe është bërë muratimi i mureve dhe mbulesa me kulm të pjerrët - ky projekt është vazhdim nga viti 2012.
Outputet / Përfitimet	Banorët e komunës së Kllokotit ku do të përmirësohet gjendja e sigurisë.

Përgatitja dhe Faza e Aprovimit	
Data e nënshkrimit të Marrëveshjes së Mirëkuptimit	24.04.2012
Data e nënshkrimit të aneks Marrëveshjes së Mirëkuptimit	
Totali i vlerës së zotuar nga MAPL	28.380.00 €
Vlera e bashkëfinancimit nga komuna / nëse ka	

Kontrata	
Procedurat e prokurimit janë zhvilluar nga	MAPL
Data e nënshkrimit dhe vlera e kontratës	08.10.2012 - 86,707.32 €
Data e nënshkrimit dhe vlera e aneks kontratës	
Emri i Kontraktuesit	N.N.T" " Polluzha-m" Drenas

Pagesat	
Vlerat e pagesës	27,839.82 €

Komuna	**KOLLOKT**
Titulli i projektit	**"Rregullimi i oborrit pran kishës në Kllokot"**
Përshkrimi projektit	Janë kryer punime në gërmim dhe rrafshimi i dheut, vendosja e skajoreve nga betoni, vendosja e kubëzave të betonit, punimi i fontanës me pjesë përcjellëse, vendosja e ulëseve dhe shportave për mbeturina, mbjellja e barit dhe bimëve gjelbëruese.
Outputet / Përfitimet	Përfitues janë komuniteti i këtij lokaliteti.

Përgatitja dhe Faza e Aprovimit	
Data e nënshkrimit të Marrëveshjes së Mirëkuptimit	13.08.2013
Data e nënshkrimit të aneks Marrëveshjes së Mirëkuptimit	/
Totali i vlerës së zotuar nga MAPL	30,000.00 €
Vlera e bashkëfinancimit nga komuna / nëse ka	/

Kontrata	
Procedurat e prokurimit janë zhvilluar nga	MAPL
Data e nënshkrimit dhe vlera e kontratës	08.10.2013 – 24,558.80 €
Data e nënshkrimit dhe vlera e aneks kontratës	14.11.2013 - 2,331.45 €
Emri i Kontraktuesit	" Astraplan" Prishtinë

Pagesat	
Vlerat e pagesës	26,840.25 €

Komuna	**OBILIQ**
Titulli i projektit	**"Asfaltimi i rrugëve në fshatin Plemetin dhe Palaj"**
Përshkrimi projektit	Është bërë organizimi i punishtes, pastrimi i terenit, gërmimi i dheut, mbushja dhe ngjeshja e trasesë me material mbushës, vendosja dhe ngjeshja e zhavorrit në dy shtresa si dhe asfaltimi i të gjitha rrugëve si dhe punimi i bankinave.
Outputet / Përfitimet	Banorët e komunës së Obiliqit ku do të përmirësohet gjendja sociale dhe e ambientit në këto lokacione.

Përgatitja dhe Faza e Aprovimit	
Data e nënshkrimit të Marrëveshjes së Mirëkuptimit	10.04.2013
Data e nënshkrimit të aneks Marrëveshjes së Mirëkuptimit	
Totali i vlerës së zotuar nga MAPL	80,000.00 €
Vlera e bashkëfinancimit nga komuna / nëse ka	10,000.00 €

Kontrata	
Procedurat e prokurimit janë zhvilluar nga	MAPL
Data e nënshkrimit dhe vlera e kontratës	31.07.2013 - 87,089.20 €
Data e nënshkrimit dhe vlera e aneks kontratës	
Emri i Kontraktuesit	" Trasing group" Sh.P.K Drenas

Pagesat	
Vlerat e pagesës	80,000.00 €

Komuna	**KAÇANIK**
Titulli i projektit	**"Renovimi i katit te dytë të objektit komunal në Kaçanik "**
Përshkrimi projektit	Demolimi i mureve ndarëse në zyre dhe korridore, demolimi i dyerve dhe dritareve, largimi i llajsneve dhe tepisonëve, montimi i dritareve nga PVC, punimi i hapësirave të dritareve nga muri i silkaporit, suvatimi i mureve, punimi i shtyllave me material të gatshëm, punimi i estrihut, shtrimi i pllakave të qeramikës në zyre dhe korridor, instalimi i rrjetit elektrik.
Outputet / Përfitimet	Administrata dhe banorët e komunës së Kaqanikut sepse bëhet përmirësimi i kushteve të adminstratës dhe shërbimi i banorëve në mënyrë më efikase.

Përgatitja dhe Faza e Aprovimit	
Data e nënshkrimit të Marrëveshjes së Mirëkuptimit	24.04.2012
Data e nënshkrimit të aneks Marrëveshjes së Mirëkuptimit	
Totali i vlerës së zotuar nga MAPL	25,000.00 €
Vlera e bashkëfinancimit nga komuna / nëse ka	13,562.00 € +12,816.00€

Kontrata	
Procedurat e prokurimit janë zhvilluar nga	Komuna
Data e nënshkrimit dhe vlera e kontratës	18.10.2013 - 51,378.00 €
Data e nënshkrimit dhe vlera e aneks kontratës	
Emri i Kontraktuesit	NNSH " P&I" Prishtinë

Pagesat	
Vlerat e pagesës	25,000.00 €

Komuna	**PRISHTINË**
Titulli i projektit	**"Rregullimi i varrezave ortodokse në Prishtinë"**
Përshkrimi projektit	Punimi i rrugës dhe stazave nga beton armeja si dhe rikonstruimi i objektit ekzistues të Kapellës (punimi i fasadës dyerve, dritareve, rrjetit elektrik dhe punimi i kulmit).
Outputet / Përfitimet	Komuniteti serb i komunës së Prishtinës.

Përgatitja dhe Faza e Aprovimit	
Data e nënshkrimit të Marrëveshjes së Mirëkuptimit	
Data e nënshkrimit të aneks Marrëveshjes së Mirëkuptimit	
Totali i vlerës së zotuar nga MAPL	40,000.00
Vlera e bashkëfinancimit nga komuna / nëse ka	

Kontrata	
Procedurat e prokurimit janë zhvilluar nga	MAPL
Data e nënshkrimit dhe vlera e kontratës	24.12.2012- 23,000.00 26.12.2012 -14,898.10
Data e nënshkrimit dhe vlera e aneks kontratës	
Emri i Kontraktuesit	N.N.P " Kawa Grup" Kamenicë Brezi Kufitar"

Pagesat	
Vlerat e pagesës	35,319.03 €

Komuna	**DEÇAN**
Titulli i projektit	**" Rregullimi i trotuarit nga fshati Prokolluk-Irzniq dhe rregullimi i sheshit ne qendrën e Irzniqit"**
Përshkrimi i projektit	Është bërë pastrimi i terenit, gërmimi i dheut, hapja e kanalit dhe vendosja e gypave, Ø 400 mm dhe Ø 600 mm. Shtruarja e zhavorrit 0-63 mm, 0-31mm dhe 0-5 mm, vendosja e skajoreve, vendosja e kubëzave nga betonit. Është bërë punimi i parkut, fontanës, ndriçimi i parkut, vendosja e ulëseve si dhe mbjellja e barit dhe drunjve.
Outputet / Përfitimet	Banorët e fshatrave Irzniq dhe Prokolluk ku janë përmirësuar kushtet e infrastrukturës rrugore dhe gjelbëruese.

Përgatitja dhe Faza e Aprovimit	
Data e nënshkrimit të Marrëveshjes së Mirëkuptimit	12.04.2013
Data e nënshkrimit të Aneks Marrëveshjes së Mirëkuptimit	
Totali i vlerës së zotuar nga MAPL	85,000.00€
Vlera e bashkëfinancimit nga komuna / nëse ka	5,000.00€

Kontrata	
Procedurat e prokurimit janë zhvilluar nga	Komuna
Data e nënshkrimit dhe vlera e kontratës	28.05.2013 77,439.72 €
Data e nënshkrimit dhe vlera e aneks Kontratës	
Emri i Kontraktuesit	NTSH" Eli Transport"&" Asfalti" Shpk nga Peja

Pagesat	
Vlerat e pagesës	77,439.72 €

Komuna	**MITROVICË**
Titulli i projektit	**“ Rregullimi i objektit të komunal në Mitrovicë”**
Përshkrimi i Projektit	Është bërë demolomi dhe pastrimi i kulmit në hyrje të objektit dhe dyshemesë. Punimi i dyshemesë së re me pllaka nga graniti artificial, punimi i mureve në hyrje të objektit, punimet në rrjetin elektrikë dhe vendosja e reflektorëve. Patinimi dhe ngjyrosja e fasadës së përparshme të objektit, punimi i konstruksionit të çelikut si dhe vendosja e dyerve të hyrjes.
Outputet / Përfitimet	Përmirësimi i kushteve të punës për zyrtaret dhe komunitetin.

Përgatitja dhe Faza e Aprovimit	
Data e nënshkrimit të Marrëveshjes së Mirëkuptimit	10.04.20163
Data e nënshkrimit të aneks Marrëveshjes së Mirëkuptimit	
Totali i vlerës së zotuar nga MAPL	68,000.00€
Vlera e bashkëfinancimit nga komuna / nëse ka	10,000.00 €

Kontrata	
Procedurat e prokurimit janë zhvilluar nga	Komuna
Data e nënshkrimit dhe vlera e kontratës	20.06.2013 - 40,261.75€
Data e nënshkrimit dhe vlera e aneks Kontratës	
Emri i Kontraktuesit	NNT”Fitimi “ Mitrovicë

Pagesat	
Vlerat e pagesës	38,235.79 €

Komuna	**SKËNDERAJ**
Titulli i projektit	**" Vazhdimi i ndërtimit të objektit te KK Skenderaj"**
Përshkrimi i projektit	Punët finale të Arkitekturës, instalimet në rrjetin eklektik IT/telefonisë, kompletimi i nyejve hidro-sanitare, rrjeti i hidrantëve si dhe pjesa finale e ngrohjes qendrore dhe klimatizmit.
Outputet / Përfitimet	Me këtë projekt do të përfitojnë qytetaret në përgjithësi me shërbime kualitative të cilat do të jenë sa më afër tyre, si dhe punëtorët do te kenë kushte më të mira për pune.

Përgatitja dhe Faza e Aprovimit	
Data e nënshkrimit të Marrëveshjes së Mirëkuptimit	Qershor 2012
Data e nënshkrimit të aneks Marrëveshjes së Mirëkuptimit	
Totali i vlerës së zotuar nga MAPL	350,000.00 €
Vlera e bashkëfinancimit nga komuna / nëse ka	

Kontrata		
Procedurat e prokurimit janë zhvilluar nga		Komuna
Data e nënshkrimit dhe vlera e kontratës	22.09.2009	1,840,157.24€
Data e nënshkrimit dhe vlera e aneks Kontratës		
Emri i Kontraktuesit		NN „Valoni" Skenderaj

Pagesat	
Vlerat e pagesës	350,000.00 €

Komuna	**VUSHTRRI**
Titulli i projektit	**“ Asfaltimi i rrugës lokale me infrastrukture në fshatin Bivolak”**
Përshkrimi i Projektit	Gërmimi, planifikimi dhe rrafshimi i nënbazës, hapja e kanaleve anësore, punimi i lëshesave nga gypat e betonit, shtrirja dhe ngjeshja e materialit 0-110mm, 0-60 mm dhe 0-31 mm , punimi i bankinave dhe asfaltimi i rrugës.
Outputet / Përfitimet	Me këtë përfitojnë banorët e Vushtrrisë dhe Fshatit Bivolak sepse është bërë përmirësimi i infrastrukturës.

Përgatitja dhe Faza e Aprovimit	
Data e nënshkrimit të Marrëveshjes së Mirëkuptimit	10.04.2013
Data e nënshkrimit të aneks Marrëveshjes së Mirëkuptimit	
Totali i vlerës së zotuar nga MAPL	70,938.00 €
Vlera e bashkëfinancimit nga komuna / nëse ka	4,025.00 €

Kontrata	
Procedurat e prokurimit janë zhvilluar nga	Komuna
Data e nënshkrimit dhe vlera e kontratës	01.08.2012 - 70,937.40 €
Data e nënshkrimit dhe vlera e Aneks Kontratës	
Emri i Kontraktuesit	“ Magjistralja “shpk Gjilan

Pagesat	
Vlerat e pagesës	64,,688.03 €

Komuna	VUSHTRRI
Titulli i projektit	**"Rruga Maxhunaj"**
Përshkrimi i projektit	Punimet: Gërmimi, planifikimi dhe rrafshimi i nënbazës, punimi i lëshesave nga gypat e betonit, shtrirja dhe ngjeshja e materialit 120mm, 060 mm dhe 031 mm, punimi i bankinave dhe asfaltimi i rrugës.
Outputet / Përfitimet	Me këtë përfitojnë banorët e Vushtrrisë dhe Fshatit Maxhunaj sepse është bërë përmirësimi i infrastrukturës.

Përgatitja dhe Faza e Aprovimit	
Data e nënshkrimit të Marrëveshjes së Mirëkuptimit	24.10.2013
Data e nënshkrimit të aneks Marrëveshjes së Mirëkuptimit	
Totali i vlerës së zotuar nga MAPL	20,000.00 €
Vlera e bashkëfinancimit nga komuna / nëse ka	5,320.00 €

Kontrata	
Procedurat e prokurimit janë zhvilluar nga	Komuna
Data e nënshkrimit dhe vlera e kontratës	15.11.2013 - 30,912.80€
Data e nënshkrimit dhe vlera e aneks Kontratës	
Emri i Kontraktuesit	,,Shkëmbi"Drenas

Pagesat	
Vlerat e pagesës	20,000.00 €

Komuna	**SUHAREKË**
Titulli i projektit	**" Ndërtimi I aneksit te bibliotekës në Suharekë"**
Përshkrimi projektit	Janë realizuar punimet e gërmimit, drrasimit dhe betonim i themeleve, pllakave, trajeve dhe shtyllave. Punimi kulmit të rrafshët me hidroizolim dhe termoizolim, atikes rrufepritësi dhe tokëzimi. Muratimi i mureve të jashtme dhe te mbrëmshme, punimi i ollukëve vertikal, vendosja e dritareve , punimi i fasadës, suvatimi i mbrenshëm dhe jashtëm. Punimi i ujësjellësit dhe kanalizimit, punimi rrjetit elektrik dhe nxehjes qendrore.
Outputet / Përfitimet	Përfitues janë lexuesit dhe banorët e komunës së Suharekës, janë përmirësuar kushtet e infrastrukturës arsimore.

Përgatitja dhe Faza e Aprovimit	
Data e nënshkrimit të Marrëveshjes së Mirëkuptimit	31.01.2013
Data e nënshkrimit të aneks Marrëveshjes së Mirëkuptimit	
Totali i vlerës së zotuar nga MAPL	432.000.00 €
Vlera e bashkëfinancimit nga komuna / nëse ka	

Kontrata	
Procedurat e prokurimit janë zhvilluar nga	Komuna
Data e nënshkrimit dhe vlera e kontratës	10.06.2013 - 395,802.32 €
Data e nënshkrimit dhe vlera e aneks kontratës	22.10.2013 - 37,765.00 €
Emri i Kontraktuesit	NTP " NITI" &" I-SEFERI" Suharekë

Pagesat	
Vlerat e pagesës	392,737.41 €

Komuna	**FERIZAJ**
Titulli i projektit	**" Furnizimi dhe vendosja e Kontinjerëve nëntokësor"**
Përshkrimi projektit	Gërmimi, armimi dhe betonimi i gropave, vendosja e kontinierëve nëntokësor me mekanizëm, vendosja e kapakëve për mbulimin e gropave si dhe vendosja e gypave për mbeturina.
Outputet / Përfitimet	Ngritja e standardit dhe mirëqenies së banoreve, ambient i pastër.

Përgatitja dhe Faza e Aprovimit	
Data e nënshkrimit të Marrëveshjes së Mirëkuptimit	12.04.2013
Data e nënshkrimit të aneks Marrëveshjes së Mirëkuptimit	
Totali i vlerës së zotuar nga MAPL	34,380.00 €
Vlera e bashkëfinancimit nga komuna / nëse ka	30,000.00 €
Kontrata	
Procedurat e prokurimit janë zhvilluar nga	Komuna
Data e nënshkrimit dhe vlera e kontratës	21.08.2013 – 104,800.00 €
Data e nënshkrimit dhe vlera e aneks kontratës	/
Emri i Kontraktuesit	German Construction Group
Pagesat	
Vlerat e pagesës	34,380.00 €

Komuna	**FERIZAJ**
Titulli i projektit	**“ Instalimi i energjisë alternative (solare)- instalimi i ndriçimit ne disa rrugë“**
Përshkrimi projektit	Janë vendosur 20 copë shtylla me të gjitha pjesët përcjellëse për ndriçim solar ku përfshihen armatura betonimi i kubëzave, vendosja e shiritit të tokëzimit, shpërndarja e kabullit, vendosja e panelit dhe termostatit si dhe vendosja e trupave ndriçues (Projekt dy vjeçar).
Outputet/ Përfitimet	Ngritja e standardit të jetesës së qytetarëve, përmirësimi në infrastrukturë, mbrojtja e mjedisit.

Përgatitja dhe Faza e Aprovimit	
Data e nënshkrimit të Marrëveshjes së Mirëkuptimit	24.05.2013
Data e nënshkrimit të aneks Marrëveshjes së Mirëkuptimit	23.07.2013
Totali i vlerës së zotuar nga MAPL	90,000.00 €
Vlera e bashkëfinancimit nga komuna / nëse ka	10,000.00 €
Kontrata	
Procedurat e prokurimit janë zhvilluar nga	Komuna
Data e nënshkrimit dhe vlera e kontratës	23.07.2013 -206,000.00 €
Data e nënshkrimit dhe vlera e aneks kontratës	/
Emri i Kontraktuesit	ESC ENERGIE SAVE
Pagesat	
Vlerat e pagesës	90,000.00 €

Komuna	**HANI I ELEZIT**
Titulli i projektit	**"Asfaltimi i rrugës nga rruga e të përndjekurve -Ura e Ferzës"**
Përshkrimi projektit	Pastrimi i terenit dhe demolomi i objekteve, shënimi i trasesë, gërmimi, planifikimi, mbushja me material guror, mbushja me zhavorr 0-63 mm dhe 0-31 mm, punimi i bankinave dhe rigollave. Montimi i gypave Ø 200 mm për kanalizim atmosferik, punimi i ujëmbledhsave. Vendosja e skajoreve, punimi i trotuarit me kubëza betoni, ngritja e pusetave ekzistuese dhe asfaltimi i rrugës në dy shtresa.
Outputet/ Përfitimet	Nga ky projekt përfitojnë banorët e Hanit të Elezit ku bëhet përmirësimi i infrastrukturës.

Përgatitja dhe Faza e Aprovimit	
Data e nënshkrimit të Marrëveshjes së Mirëkuptimit	10.04.2013
Data e nënshkrimit të aneks Marrëveshjes së Mirëkuptimit	/
Totali i vlerës së zotuar nga MAPL	100,000.00 €
Vlera e bashkëfinancimit nga komuna / nëse ka	50,000.00 €
Kontrata	
Procedurat e prokurimit janë zhvilluar nga	Komuna
Data e nënshkrimit dhe vlera e kontratës	27.06.2013 – 110,227.29 €
Data e nënshkrimit dhe vlera e aneks kontratës	/
Emri i Kontraktuesit	"Company Zuka Kommerc" Gjilan
Pagesat	
Vlerat e pagesës	90,342.00 €

Komuna	**HANI I ELEZIT**
Titulli i projektit	**"Fasadimi i objekteve publike"**
Përshkrimi projektit	Është bërë fasadimi i brendshëm dhe i jashtëm i objektit te Shkollës Fillore ekzistuese, duke përfshi edhe suvatimin.
Outputet / Përfitimet	Përfitojnë banorët e kësaj ane, një infrastrukturëë e cila do të shërbej në të ardhmen.

Përgatitja dhe Faza e Aprovimit	
Data e nënshkrimit të Marrëveshjes së Mirëkuptimit	25.10.2013
Data e nënshkrimit të aneks Marrëveshjes së Mirëkuptimit	/
Totali i vlerës së zotuar nga MAPL	30.000.00 €
Vlera e bashkëfinancimit nga komuna / nëse ka	
Kontrata	
Procedurat e prokurimit janë zhvilluar nga	Komuna
Data e nënshkrimit dhe vlera e kontratës	22.11.2012 – 27,000.00 €
Data e nënshkrimit dhe vlera e aneks kontratës	/
Emri i Kontraktuesit	"Arbrini" & " Suvatimi"
Pagesat	
Vlerat e pagesës	17,714.00 €

Komuna	**GJAKOVË**
Titulli i projektit	**"Ndërtimi i parkut në qendër të qytetit"**
Përshkrimi projektit	Ky projekt përfshin: rinatyralizimin, rigjelbrimin e hapësirave të gjelbërta të parkut, renovimi i ulëseve ekzistuese, rregullimi i fontanave, rregullimi dhe plotësimi me pllakëzim të shesheve në park, pllakëzimi i shtigjeve ekzistuese, ndriçimi publik i parkut dhe lodrat për fëmijë.
Outputet / Përfitimet	Me ndërtimin e parkut, qyteti i Gjakovës do të ketë një pamje shumë më të bukur, pastërtia e qytetit do të jetë më e lartë.

Përgatitja dhe Faza e Aprovimit	
Data e nënshkrimit të Marrëveshjes së Mirëkuptimit	27.06.2012
Data e nënshkrimit të aneks Marrëveshjes së Mirëkuptimit	/
Totali i vlerës së zotuar nga MAPL	45,537.00 €
Vlera e bashkëfinancimit nga komuna / nëse ka	
Kontrata	
Procedurat e prokurimit janë zhvilluar nga	Komuna
Data e nënshkrimit dhe vlera e kontratës	24.10.2012 - 61,536.40 €
Data e nënshkrimit dhe vlera e aneks kontratës	24.12.2012 – 25,741.70 €
Emri i Kontraktuesit	NMIQ "Montkomerce" Gjakovë
Pagesat	
Vlerat e pagesës	41,782.00 €

Komuna	**PARTESH**
Titulli i projektit	**"Asfaltimi i rrugëve në fshatrat: Budrigë, Pasjan dhe Paretsh"**
Përshkrimi projektit	Është bërë pastrimi i terenit, gërmimi i dheut, shtrimi i trasesë me zhavorr 0-31 mm dhe 0-63 mm ngjeshja e tij si dhe: punimi i bankinave, shtrimi i shtresës së asfaltit për ***sanimin e gropave*** dhe mbushjes, ngritja e pusetave ekzistuese ne nivelin e rrugës. (Projekt dyvjeçar) projekti nuk ka përfunduar.
Outputet/ Përfitimet	Nga ky projekt përfitojnë komuniteti i fshatrave të Parteshit ku bëhet përmirësimi i infrastrukturës.

Përgatitja dhe Faza e Aprovimit	
Data e nënshkrimit të Marrëveshjes së Mirëkuptimit	12.04.2013
Data e nënshkrimit të aneks Marrëveshjes së Mirëkuptimit	/
Totali i vlerës së zotuar nga MAPL	150,000.00 €
Vlera e bashkëfinancimit nga komuna / nëse ka	150,000.00 €
Kontrata	
Procedurat e prokurimit janë zhvilluar nga	Komuna
Data e nënshkrimit dhe vlera e kontratës	29.07.2013 – 231,435.90 €
Data e nënshkrimit dhe vlera e aneks kontratës	/
Emri i Kontraktuesit	" Euro –albi"Viti
Pagesat	
Vlerat e pagesës	72,939.00€

Komuna	**ISTOG**
Titulli i projektit	**"Asfaltimi i rrugëve lokale Banjë-Istog"**
Përshkrimi projektit	Është bërë pastrimi i terenit, gërmimi i dheut, shtrimi i trasesë me zhavorr 0- 63mm dhe 0-30 mm si dhe ngjeshja e tyre, shtrimi i shtresës së asfaltit dhe ngjeshja e tij si dhe punimi i bankinave. Ngritja e pusetave ekzistuese në nivelin e rrugës. Këto punime janë të realizuara në dy rrugë në Banje dhe një rrugë në Istog.
Outputet / Përfitimet	Me këtë projekt ka përfituar komuniteti i kësaj komune në përmirësimin e infrastrukturës rrugore.

Përgatitja dhe Faza e Aprovimit	
Data e nënshkrimit të Marrëveshjes së Mirëkuptimit	16.07.2013
Data e nënshkrimit të aneks Marrëveshjes së Mirëkuptimit	/
Totali i vlerës së zotuar nga MAPL	80 000,00 €
Vlera e bashkëfinancimit nga komuna / nëse ka	50,000.00 €

Kontrata	
Procedurat e prokurimit janë zhvilluar nga	Komuna
Data e nënshkrimit dhe vlera e kontratës	26.09.2013 -. 125,299.00 €
Data e nënshkrimit dhe vlera e aneks kontratës	/
Emri i Kontraktuesit	" Graniti" Shpk nga Istog

Pagesat	
Vlerat e pagesës	80 000,00 €

	NOVOBËRDË
Titulli i projektit	**"Asfaltimi i rrugës në fshatin Stanishor"**
Përshkrimi projektit	Është bërë pastrimi i terenit, gërmimi i dheut, shtrimi i trasesë me zhavorr 0-63mm dhe 0-31 mm si dhe ngjeshja e tyre, shtrimi i shtresës së asfaltit dhe ngjeshja e tij si dhe punimi i bankinave, ngritja e pusetave ekzistuese në nivelin e rrugës.
Outputet / Përfitimet	Me këtë projekt ka përfituar komuniteti i kësaj komune në përmirësimin e infrastrukturës rrugore.

Përgatitja dhe Faza e Aprovimit	
Data e nënshkrimit të Marrëveshjes së Mirëkuptimit	03.07.2013
Data e nënshkrimit të aneks Marrëveshjes së Mirëkuptimit	/
Totali i vlerës së zotuar nga MAPL	35 000,00 €
Vlera e bashkëfinancimit nga komuna / nëse ka	55,000.00 €

Kontrata	
Procedurat e prokurimit janë zhvilluar nga	Komuna
Data e nënshkrimit dhe vlera e kontratës	26.09.2013. - 77,885.42 €
Data e nënshkrimit dhe vlera e aneks kontratës	/
Emri i Kontraktuesit	Npsh "Bageri"& shpk "Dekor grup"

Pagesat	
Vlerat e pagesës	

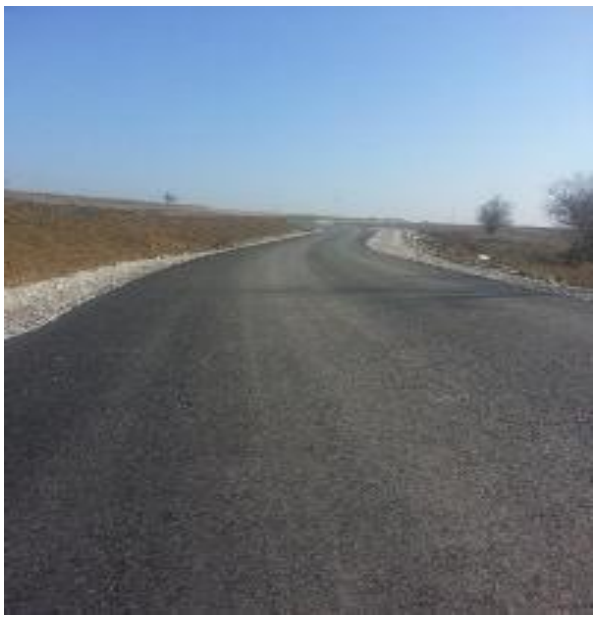

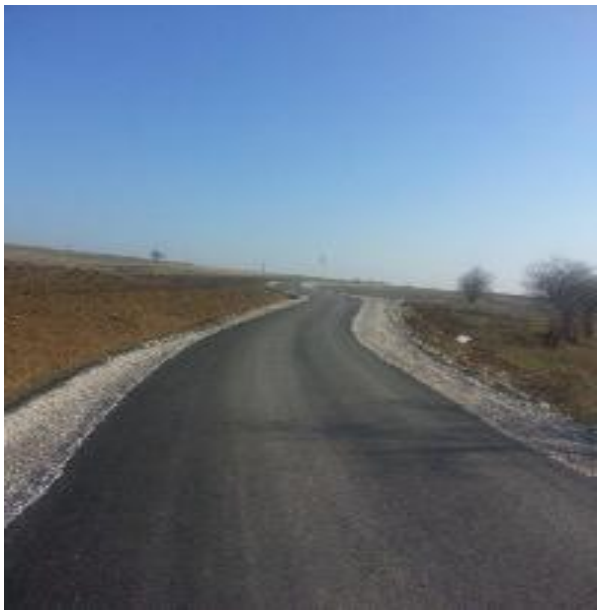

Komuna	**NOVOBËRDË**
Titulli i projektit	**"Asfaltimi i rrugës në fshatin Koretisht"**
Përshkrimi projektit	Është bërë gërmimi i dheut, mbushja me material, shtrimi i zhavorrit 0-63 mm dhe 0-31 mm, shtrimi i asfaltit, punimi i bankinave, ngritja e pusetave të kanalizimit.
Outputet / Përfitimet	Me këtë projekt ka përfituar komuniteti i kësaj komune në përmirësimin e infrastrukturës rrugore.

Përgatitja dhe Faza e Aprovimit	
Data e nënshkrimit të Marrëveshjes së Mirëkuptimit	03.07.2013
Data e nënshkrimit të aneks Marrëveshjes së Mirëkuptimit	
Totali i vlerës së zotuar nga MAPL	35,000.00 €
Vlera e bashkëfinancimit nga komuna / nëse ka	5,000.00 €

Kontrata	
Procedurat e prokurimit janë zhvilluar nga	MAPL
Data e nënshkrimit dhe vlera e kontratës	25.10.2013 -. 31,589.79 €
Data e nënshkrimit dhe vlera e aneks kontratës	
Emri i Kontraktuesit	N.T.P. "BAAS COM"Gjilan

Pagesat	
Vlerat e pagesës	31,589.79 €

Komuna	**NOVOBËRDË**
Titulli i projektit	**"Asfaltimi i rrugës në fshatin Manishnicë"**
Përshkrimi projektit	Gërmimi i dheut, mbushja me material mbushës guror, shtrimi i zhavorrit 0-63 mm dhe 0-31 mm, shtrimi i asfaltit, punimi i bankinave dhe hapja e kanaleve të hapura për ujera atmosferik.
Outputet / Përfitimet	Me këtë projekt ka përfituar komuniteti i kësaj komune në përmirësimin e infrastrukturës rrugore.

Përgatitja dhe Faza e Aprovimit	
Data e nënshkrimit të Marrëveshjes së Mirëkuptimit	03.07.2013
Data e nënshkrimit të aneks Marrëveshjes së Mirëkuptimit	
Totali i vlerës së zotuar nga MAPL	25 000.00 €
Vlera e bashkëfinancimit nga komuna / nëse ka	5,000.00 €

Kontrata	
Procedurat e prokurimit janë zhvilluar nga	MAPL
Data e nënshkrimit dhe vlera e kontratës	22.10.2013 me vl. 29,273.40 €
Data e nënshkrimit dhe vlera e aneks kontratës	
Emri i Kontraktuesit	N.T.P. "BAAS COM"Gjilan

Pagesat	
Vlerat e pagesës	24,920.47 €

Komuna	**NOVOBËRDË**
Titulli i projektit	**"Asfaltimi i rrugëve në fshatin Kufc"**
Përshkrimi projektit	Gërmimi i dheut, mbushja me material mbushës guror, shtrimi i zhavorrit 0-63 mm dhe 0-31 mm, shtrimi i asfaltit, punimi i bankinave dhe hapja e kanaleve të hapura për ujera atmosferik.
Outputet / Përfitimet	Me këtë projekt ka përfituar komuniteti i kësaj komune në përmirësimin e infrastrukturës rrugore.

Përgatitja dhe Faza e Aprovimit	
Data e nënshkrimit të Marrëveshjes së Mirëkuptimit	03.07.2013
Data e nënshkrimit të aneks Marrëveshjes së Mirëkuptimit	
Totali i vlerës së zotuar nga MAPL	195,000.00 €
Vlera e bashkëfinancimit nga komuna / nëse ka	5,000.00 €

Kontrata	
Procedurat e prokurimit janë zhvilluar nga	MAPL
Data e nënshkrimit dhe vlera e kontratës	05.11.2013 me vl. 198,896.60 €
Data e nënshkrimit dhe vlera e aneks kontratës	
Emri i Kontraktuesit	N.T.P. "BAAS COM"Gjilan

Pagesat	
Vlerat e pagesës	154,810.34 €

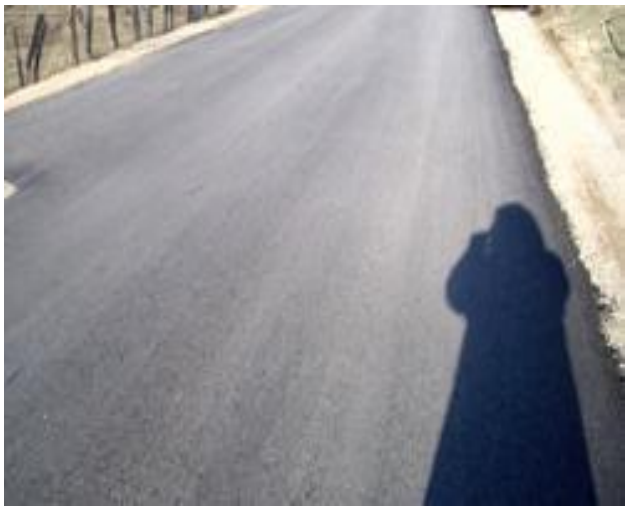

Komuna	**NOVOBËRDË**
Titulli i projektit	**"Ndërtimi i ujësjellësit në fshatin Kosaq"**
Përshkrimi projektit	Punimi i rrjetit të ujësjellësit për furnizimin me ujë të pijes për banorët e fshatit Kosaq, është bërë hapja e puseve për furnizim me ujë, punimi i rrjetit shpërndarës si dhe stacioni i pompimit.
Outputet / Përfitimet	Me këtë projekt ka përfituar komuniteti i kësaj komune në përmirësimin e kushteve sociale.

Përgatitja dhe Faza e Aprovimit	
Data e nënshkrimit të Marrëveshjes së Mirëkuptimit	25.10.2013
Data e nënshkrimit të aneks Marrëveshjes së Mirëkuptimit	
Totali i vlerës së zotuar nga MAPL	19,000.00 €
Vlera e bashkëfinancimit nga komuna / nëse ka	10,000.00 €

Kontrata	
Procedurat e prokurimit janë zhvilluar nga	Komuna
Data e nënshkrimit dhe vlera e kontratës	09.12.2013 - 22,919.45€
Data e nënshkrimit dhe vlera e aneks kontratës	
Emri i Kontraktuesit	NTP" Kosmaqi"

Pagesat	
Vlerat e pagesës	19,000.00 €

Komuna	**GRACANICË**
Titulli i projektit	**"Asfaltimi i rrugës Llapnasellës -Qagllavicë,faza e III**
Pershkrimi i projektit	Në kuadër të projektit është bëre vazhdimi dhe rikonstruimi i rrjetit të tanishëm të konstruksionit rrugor dhe kemi fituar një rrugë moderne me infrastrukturë gjerësia B=5,50m. Rruga përmban gjithashtu edhe shtegun për këmbësor(trotuarin) dhe kanalizimin atmosferik dhe fekale.
Outputi/ Përfitimet	Me rikonstruim është bëre më kualitative lidhja mes dy vendeve, siguria më e madhe në trafik.

Përgatitja dhe Faza e Aprovimit	
Data e nënshkrimit të Marrëveshjes së Mirëkuptimit	10.04.2013
Data e nënshkrimit të aneks Marrëveshjes së Mirëkuptimit	/
Totali i vlerës së zotuar nga MAPL	181,858.26, €
Vlera e bashkëfinancimit te komunës / nëse ka	80,000.00 €

Kontrata	
Procedura e prokurimit janë zhvilluar nga	Komuna
Data e nënshkrimit te kontratës se vlerës	28.05.2013- 224,997 .20€
Data e nënshkrimit te vlerës së aneks kontratës	/
Emri i kontraktuesit	" Alle Project"&" Beni construcione" &"Jaha company"

Pagesat	
Vlera e pagesës	181,858.26 €

Komuna	**SHTËRPCE**
Titulli i projektit	**"Rregullimi rrugës në fshatin Berevc-Shterpca"**
Pershkrimi i projektit	Punët paraprake,gërmimi i dheut, furnizimi shtruarja dhe ngjeshja e tamponit si dhe shtruarja me kubëzave dhe asfaltimi i trasesë e rrugës.
Outputi/ Përfitimet	Me këtë projekt ka përfituar komuniteti i kësaj komune në përmirësimin e infrastrukturës rrugore.

Përgatitja dhe Faza e Aprovimit	
Data e nënshkrimit te Marrëveshjes së Mirëkuptimit	12.04.2013
Data e nënshkrimit te Aneks Marrëveshjes së Mirëkuptimit	/
Totali i vlerës së zotuar nga MAPL	102,000.00 €
Vlera e bashkëfinancimit nga komuna / nëse ka	25,000.00 €
Kontrata	
Procedurat e prokurimit janë zhvilluar nga	Komuna
Data e nënshkrimit dhe vlera e kontratës	19.07.2013 - 97,984.86 €
Data e nënshkrimit dhe vlera e aneks kontratës	/
Emri i kontraktuesit	"Luboteni"shpk Ferizaj
Pagesa	
Vlera e pagesës	96,955.86 €

Komuna	**SHTËRPCE**
Titulli i projektit	**"Asfaltimi i rrugës në fshatin Firaj -lagjja Sylaj"**
Pershkrimi i projektit	Gërmimi i trasesë, pastrimi, piketimi, mbushja dhe ngjeshja me zhavorr e trupit të rrugës. Punimi i kanaleve anësore atmosferike nga betonarmeja si dhe asfaltimi i trasesë së rrugës.
Outputi/ Përfitimet	Me këtë projekt ka përfituar komuniteti i kësaj komune në përmirësimin e infrastrukturës rrugore.

Përgatitja dhe Faza e Aprovimit	
Data e nënshkrimit te Marrëveshjes së Mirëkuptimit	12.04.2013
Data e nënshkrimit te Aneks Marrëveshjes së Mirëkuptimit	/
Totali i vlerës së zotuar nga MAPL	25,500.00 €
Vlera e bashkëfinancimit nga komuna / nëse ka	5,000.00 €
Kontrata	
Procedurat e prokurimit janë zhvilluar nga	Komuna
Data e nënshkrimit dhe vlera e kontratës	17.07.2013 - 22,514.00 €
Data e nënshkrimit dhe vlera e aneks kontratës	/
Emri i kontraktuesit	"Euro Genti" Shterpce
Pagesa	
Vlera e pagesës	22,277.54 €

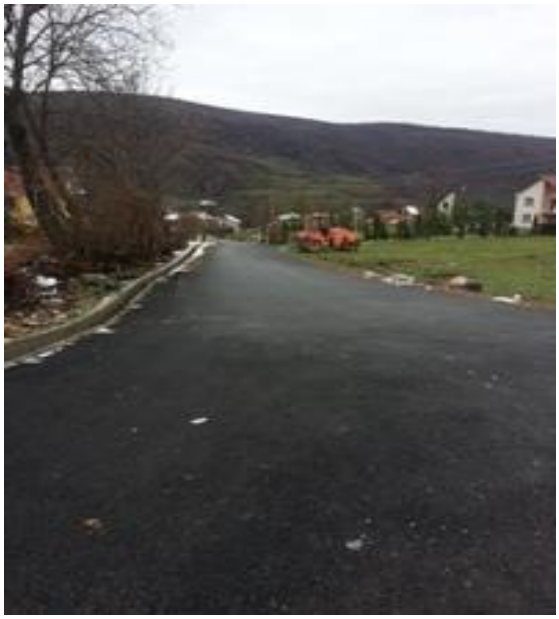

Komuna	**SHTËRPCE**
Titulli i projektit	**Asfaltimi i rrugës në lagjen Emerllahaj –Brod**
Pershkrimi i projektit	Hapja e trasesë, pastrimi, piketimi, mbushja dhe ngjeshja me zhavorr e trupit te rrugës. Punimi i kanaleve anësore atmosferike nga betonarmeja si dhe asfaltimi i trasesë së rrugës.
Outputi/ Përfitimet	Me këtë projekt ka përfituar komuniteti i kësaj komune në përmirësimin e infrastrukturës rrugore.

Përgatitja dhe Faza e Aprovimit	
Data e nënshkrimit te Marrëveshjes së Mirëkuptimit	22.05.2013
Data e nënshkrimit te Aneks Marrëveshjes së Mirëkuptimit	/
Totali i vlerës së zotuar nga MAPL	30,000.00 €
Vlera e bashkëfinancimit nga komuna / nëse ka	5,000.00 €
Kontrata	
Procedurat e prokurimit janë zhvilluar nga	Komuna
Data e nënshkrimit dhe vlera e kontratës	09.09.2013 - 29,183.28 €
Data e nënshkrimit dhe vlera e aneks kontratës	/
Emri i kontraktuesit	"Luboteni"shpk Ferizaj
Pagesa	
Vlera e pagesës	28,935.23 €

Komuna	**SHTËRPCE**
Titulli i projektit	**"Rregullimi i rrugës në fshatin Sushiq"**
Pershkrimi i projektit	Pastrimi i terenit, piketimi, mbushja dhe ngjeshja me zhavorr e trasesë së rrugës si dhe vendosja e kubëzave nga betoni.
Outputi/ Përfitimet	Me këtë projekt ka përfituar komuniteti i kësaj komune në përmirësimin e infrastrukturës rrugore.

Përgatitja dhe Faza e Aprovimit	
Data e nënshkrimit te Marrëveshjes së Mirëkuptimit	08.10.2013
Data e nënshkrimit te Aneks Marrëveshjes së Mirëkuptimit	/
Totali i vlerës së zotuar nga MAPL	30,000.00 €
Vlera e bashkëfinancimit nga komuna / nëse ka	/
Kontrata	
Procedurat e prokurimit janë zhvilluar nga	Komuna
Data e nënshkrimit dhe vlera e kontratës	03.12.2013- 19,004.28 €
Data e nënshkrimit dhe vlera e aneks kontratës	/
Emri i kontraktuesit	"Luboteni"shpk Ferizaj
Pagesa	
Vlera e pagesës	19,004.28 €

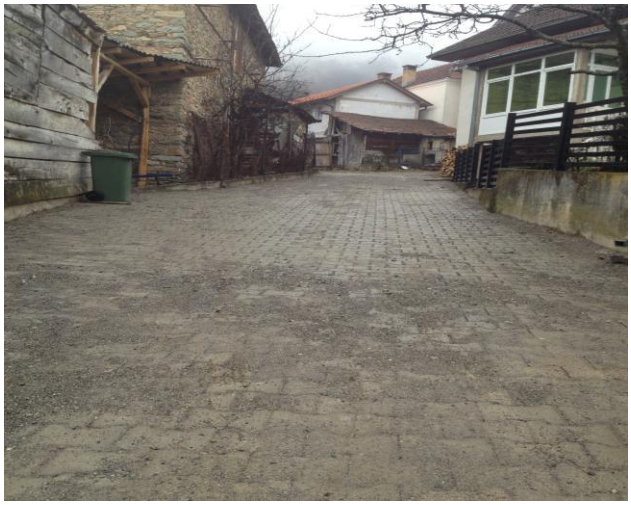

Komuna	**DRENAS**
Titulli i projektit	**"Asfaltimi i rrugës në fshatin Gllobar"**
Pershkrimi i projektit	Është bërë organizimi, pastrimi i terenit, gërmimi i dheut, mbushja dhe ngjeshja e trasesë me material mbushës, vendosja dhe ngjeshja e zhavorrit në dy shtresa, vendosja e skajoreve, punimi i lëshesave, asfaltimi i rrugës dhe punimi i bankinave.
Outputi/ Përfitimet	Me këtë përfitojnë banorët e Drenasit dhe Fshatit Gllobar sepse është bërë përmirësimi i infrastrukturës rrugore.

Përgatitja dhe Faza e Aprovimit	
Data e nënshkrimit te Marrëveshjes së Mirëkuptimit	24.10.2013
Data e nënshkrimit te Aneks Marrëveshjes së Mirëkuptimit	/
Totali i vlerës së zotuar nga MAPL	30,000.00 €
Vlera e bashkëfinancimit nga komuna / nëse ka	5,000.00
Kontrata	
Procedurat e prokurimit janë zhvilluar nga	Komuna
Data e nënshkrimit dhe vlera e kontratës	03.12.2013 29,974.50 €
Data e nënshkrimit dhe vlera e aneks kontratës	/
Emri i kontraktuesit	"NN.N.T " Milazim Shala" Drenas
Pagesa	
Vlera e pagesës	29,474.50 €

Komuna	**PRISHTINË – PODUJEVË**
Titulli i projektit	**"Përkrahja e fermerëve në bletari"**
Përshkrimi projektit	Furnizimi me bletë 5 kornizëshe një katëshe dhe pajisje bletare. Projekti është realizuar në tërësi , bletët dhe pajisjet bletare janë shpërnda te 50 bletar (25 bletar te komunës se Prishtinës dhe 25 bletar te komunës se Podujevës).
Outputet / Përfitimet	Përfitues kanë qene banoret e komunës se Prishtinës dhe komunës se Podujevës.

Përgatitja dhe Faza e Aprovimit	
Data e nënshkrimit të Marrëveshjes së Mirëkuptimit	31.05.2013
Data e nënshkrimit të aneks Marrëveshjes së Mirëkuptimit	/
Totali i vlerës së zotuar nga MAPL	50,000.00€
Vlera e bashkëfinancimit nga komuna / nëse ka	8,000.00€

Kontrata	
Procedurat e prokurimit janë zhvilluar nga	Komuna
Data e nënshkrimit dhe vlera e kontratës	30.07.2013 – 58,000.00 €
Data e nënshkrimit dhe vlera e aneks kontratës	/
Emri i Kontraktuesit	NTSH „Bleta" Prishtinë

Pagesat	
Vlerat e pagesës	50,000.00 €

Komuna	**DRENAS – FUSHË KOSOVË**
Titulli i projektit	**"Tregu i kafshëve"**
Përshkrimi projektit	Pozita e volitshme gjeografike e lokacionit të tregut të kafshëve në Drenas u mundëson fermerëve dhe qytetarëve të komunave tjera si: Fushë Kosovë, Obiliq, Lipjan, Skenderaj, Malishevë etj. që të kenë qasje në këtë treg ku do te bëjnë shitblerjen dhe therjen e bagëtive të vogla dhe te mëdha.
Outputet / Përfitimet	Me ketë projekt kane perfituar qytetaret e Drenasit dhe te komunave për rreth.

Përgatitja dhe Faza e Aprovimit	
Data e nënshkrimit të Marrëveshjes së Mirëkuptimit	15.05.2013
Data e nënshkrimit të aneks Marrëveshjes së Mirëkuptimit	/
Totali i vlerës së zotuar nga MAPL	15,000.00 €
Vlera e bashkëfinancimit nga komuna / nëse ka	5,000.00€

Kontrata	
Procedurat e prokurimit janë shpërbërë nga	Komuna
[illegible] ës	12.09.2013 – 19,962.00 €
[illegible] ontratës	/
[illegible]	NTP ,,Polluzha-M" Drenas

Pagesat	
[illegible]	15,000.00 €

Komuna	**LIPJAN - GRAQANICË**
Titulli i projektit	**"Themelimi i Laboratorëve në shkollën e mesme profesionale rajonale të bujqësisë"**
Përshkrimi projektit	Projekti është implementuar nga komuna e Lipjanit ne partneritet me komunën e Graqanicës. Ky projekt do te kontribuoj ne zhvillimin ekonomik te rajonit Qendër.
Outputet / Përfitimet	Perfitues do te jene nxenesit e shkollave bujqesore, studentet e fakultetit te bujqesise, komuniteti i fermereve etj. nga rajoni Qender.

Përgatitja dhe Faza e Aprovimit	
Data e nënshkrimit të Marrëveshjes së Mirëkuptimit	16.05.2013
Data e nënshkrimit të aneks Marrëveshjes së Mirëkuptimit	/
Totali i vlerës së zotuar nga MAPL	50,000.00 €
Vlera e bashkëfinancimit nga komuna / nëse ka	8,000.00€

Kontrata	
Procedurat e prokurimit janë zhvilluar nga	Komuna
Data e nënshkrimit dhe vlera e kontratës	07.08.2013 – 54,701.34 €
Data e nënshkrimit dhe vlera e aneks kontratës	/
Emri i Kontraktuesit	Lot 1: NNP,,Lavdimi", Lot 2: NTSH ,,Biolabi"

Pagesat	
Vlerat e pagesës	42,681.53 €

Komuna	**OBILIQ – FUSHË KOSOVË**
Titulli i projektit	**"Zhvillimi i bujqësisë kusht për zhvillim ekonomik"**
Përshkrimi projektit	Furnizimi me pajisje bujqësore është bere me këto pajisje: 16 motokultivator te pajisur me freze dhe rimorkio si dhe furnizimi me 16 pompa spërkatëse për traktor.
Outputet / Përfitimet	Përfitues kanë qenë 8 bujq nga komuna e Obiliqit dhe 8 bujq nga komuna e Fushë Kosovës.

Përgatitja dhe Faza e Aprovimit	
Data e nënshkrimit të Marrëveshjes së Mirëkuptimit	16.05.2013
Data e nënshkrimit të aneks Marrëveshjes së Mirëkuptimit	/
Totali i vlerës së zotuar nga MAPL	50,000.00 €
Vlera e bashkëfinancimit nga komuna / nëse ka	23,675.39€

Kontrata	
Procedurat e prokurimit janë zhvilluar nga	Komuna
Data e nënshkrimit dhe vlera e kontratës	02.08.2013 – 73,350.98 €
Data e nënshkrimit dhe vlera e aneks kontratës	/
Emri i Kontraktuesit	NT „ Te Ismeti"

Pagesat	
Vlerat e pagesës	50,000.00 €

Komuna	**PARTESH - GJILAN**
Titulli i projektit	**"Zhvillimi i Bujqësisë përshpejton zhvillimin ekonomik dhe krijon vende të qëndrueshme të punës"**
Përshkrimi projektit	Është bere furnizimi me pajisje bujqësore ne përputhje me kërkesat e projektit: 11 motokultivator, 11 rimorkio dhe 11 freza për motokultivator .
Outputet / Përfitimet	Kanë perfituar disa bujq te komunës së Parteshit dhe Gjilanit.

Përgatitja dhe Faza e Aprovimit	
Data e nënshkrimit të Marrëveshjes së Mirëkuptimit	28.05.2013
Data e nënshkrimit të aneks Marrëveshjes së Mirëkuptimit	/
Totali i vlerës së zotuar nga MAPL	49,760.00€
Vlera e bashkëfinancimit nga komuna / nëse ka	

Kontrata	
Procedurat e prokurimit janë zhvilluar nga	Komuna
Data e nënshkrimit dhe vlera e kontratës	13.09.2013 – 35,618.00€
Data e nënshkrimit dhe vlera e aneks kontratës	
Emri i Kontraktuesit	NPT ,,Haxhijaha" Rahovec

Pagesat	
Vlerat e pagesës	35,618.00 €

Komuna	**SHTËRPCË - FERIZAJ**
Titulli i projektit	**"Blerja e mekanizmit bujqësor motokultivator"**
Përshkrimi projektit	Është bere furnizimi i 20 fermerëve me motokultivatorë
Outputet / Përfitimet	Kane perfituar fermeret e komunes se Shterpcës dhe Ferizajt.

Përgatitja dhe Faza e Aprovimit	
Data e nënshkrimit të Marrëveshjes së Mirëkuptimit	28.05.2013
Data e nënshkrimit të aneks Marrëveshjes së Mirëkuptimit	/
Totali i vlerës së zotuar nga MAPL	36,000.00 €
Vlera e bashkëfinancimit nga komuna / nëse ka	/
Kontrata	
Procedurat e prokurimit janë zhvilluar nga	Komuna
Data e nënshkrimit dhe vlera e kontratës	10.12.2013 – 34,000.00€
Data e nënshkrimit dhe vlera e aneks kontratës	/
Emri i Kontraktuesit	NPT ,,Haxhijaha" Rahovec
Pagesat	
Vlerat e pagesës	34,000.00€

Komuna	**KAMENICË – KLLOKOT - NOVOBËRDË**
Titulli i projektit	**"Përmirësimi i kushteve për zhvillim të bujqësisë dhe krijimi i vendeve të reja të punës"**
Përshkrimi projektit	Me këtë projekt është bere përmirësimi i kushteve te punës për fermerët përfitues. Është bere furnizimi i 33 fermerëve me Motokultivator –Dizell.
Outputet / Përfitimet	Kane perfituar disa fermer te komunës se Kamenicës, Kllokotit dhe Novoberdës.

Përgatitja dhe Faza e Aprovimit	
Data e nënshkrimit të Marrëveshjes së Mirëkuptimit	16.05.2013
Data e nënshkrimit të aneks Marrëveshjes së Mirëkuptimit	/
Totali i vlerës së zotuar nga MAPL	70,000.00 €
Vlera e bashkëfinancimit nga komuna / nëse ka	

Kontrata	
Procedurat e prokurimit janë zhvilluar nga	Komuna
Data e nënshkrimit dhe vlera e kontratës	27.09.2013 – 91,410.00 €
Data e nënshkrimit dhe vlera e aneks kontratës	/
Emri i Kontraktuesit	NT „Burimi" Ferizaj

Pagesat	
Vlerat e pagesës	69,840.00 €

Komuna	**HANI I ELEZIT - KAÇANIK**
Titulli i projektit	**"Ndërtimi i serave për kultivimin e perimeve në zonat rurale për zhvillim të bujqësisë në mjediset e mbrojtura"**
Përshkrimi projektit	Është bere furnizimi dhe montimi i serave pra është bërë furnizimi me sera i 37 bujqve të komunës së Hanit te Elezit dhe 36 bujqve te komunës se Kaçanikut.
Outputet / Përfitimet	Përfitues kanë qene komuna e Hanit te Elezit si komune lidere dhe komuna e Kaçanikut si komune partnere.

Përgatitja dhe Faza e Aprovimit	
Data e nënshkrimit të Marrëveshjes së Mirëkuptimit	15.05.2013
Data e nënshkrimit të aneks Marrëveshjes së Mirëkuptimit	/
Totali i vlerës së zotuar nga MAPL	70,000.00 €
Vlera e bashkëfinancimit nga komuna / nëse ka	/
Kontrata	
Procedurat e prokurimit janë zhvilluar nga	Komuna
Data e nënshkrimit dhe vlera e kontratës	30.09.2013 - 950.00 € për copë
Data e nënshkrimit dhe vlera e aneks kontratës	/
Emri i Kontraktuesit	NPT „DST Product"
Pagesat	
Vlerat e pagesës	69,350.00 €

Komuna	**PEJË – DEQAN - JUNIK**
Titulli i projektit	**"Zhvillimi i turizmit malor bazuar në komunitet"**
Përshkrimi projektit	Projekti ka parapare zhvillimin e turizmit malor bazuar ne komunitet, ka përfshire zonën malore te Rugovës, bjeshkën e Deçanit dhe Junikut duke zhvilluar bizneset familjare, krijimin e kushteve për akomodim dhe cilësinë e shërbimeve për turistet.
Outputet / Përfitimet	Kanë përfituar dy pronar nga komuna e Pejës, dy nga komuna e Deçanit dhe dy nga komuna e Junikut.

Përgatitja dhe Faza e Aprovimit	
Data e nënshkrimit të Marrëveshjes së Mirëkuptimit	28.05.2013
Data e nënshkrimit të aneks Marrëveshjes së Mirëkuptimit	/
Totali i vlerës së zotuar nga MAPL	70,000.00 €
Vlera e bashkëfinancimit nga komuna / nëse ka	19,866.00€

Kontrata	
Procedurat e prokurimit janë zhvilluar nga	Komuna
Data e nënshkrimit dhe vlera e kontratës	19.08.2013 – 89,295.00 €
Data e nënshkrimit dhe vlera e aneks kontratës	/
Emri i Kontraktuesit	N.P.N. „NPE-ING"

Pagesat	
Vlerat e pagesës	70,000.00 €

Komuna	**VUSHTRRI - SKENDERAJ**
Titulli i projektit	**"Themelimi i pikave grumbulluese të qumështit në rajonin ekonomik Veri"**
Përshkrimi projektit	Furnizimet janë bere ne këtë sasi: Laktofriz 5 copë, pompë centrifugale me gyp plastik 5 copë, ekomilk digjital për matjen e se paku 6 parametrave te qumështit 5 copë, pistolete alkoolike 5 copë, alkool 75% 50 copë, kantë për matjen e qumështit 5 copë, bidonë 100 copë, makinë mjelëse 50 copë, tiketa 160 copë.
Outputet / Përfitimet	Kane perfituar fermeret e komunes se Vushtrrise dhe Skenderajt.

Përgatitja dhe Faza e Aprovimit	
Data e nënshkrimit të Marrëveshjes së Mirëkuptimit	15.05.2013
Data e nënshkrimit të aneks Marrëveshjes së Mirëkuptimit	/
Totali i vlerës së zotuar nga MAPL	40,000.00 €
Vlera e bashkëfinancimit nga komuna / nëse ka	6,750.00€

Kontrata	
Procedurat e prokurimit janë zhvilluar nga	Komuna
Data e nënshkrimit dhe vlera e kontratës	12.08.2013 – 45,225.00 €
Data e nënshkrimit dhe vlera e aneks kontratës	/
Emri i Kontraktuesit	NTP ,,Star Imiante Profesionale "

Pagesat	
Vlerat e pagesës	38,475.00€

Raport i projekteve të financuar në komuna në vitin 2013

Komuna	Nr I proj.	Emri i projektit	Kodi I projektit	Fondi	Financimi	Vlera e kontratës	Procedurat e prokurimit	Pagesat
Hani I Elezit	1	Asfaltimi I rrugës nga rruga e të përndjekurve -Ura e Ferzës	13777		100,000.00	110,227.29	Komuna	90,342.00
	2	Fasadimi I objekteve publike	14149		30,000.00	27,714.00	Komuna	17,714.00
Graçanicë	3	Asfaltimi I rrugës Llapnasellës - Qagllavicë,faza e III	13758		181,858.26	224,997.86	Komuna	181,858.26
Mitrovicë	4	Rregullimi I objektit të komunës në Mitrovicë	13311		68,000.00	40,261.75	Komuna	38,235.79
Shtrpce	5	Rregullimi rrugës në fshatin Berevc-Shterpca	13749		102,000.00	97,984.86	Komuna	96,955.86
Shtrpce	6	Asfaltimi I rrugës në fshatin Firaj - lagjja Sylaj	13750		25,000.00	22,511.00	Komuna	22,277.54
Shtrpce	7	Asfaltimi I rrugës në lagjen Emerllahaj -Brod	13782		30,000.00	29,183.00	Komuna	28,935.23
Shtrpce	8	Rregullimi I rrugës ne fshatin Sushiq	13146		30,000.00	19,004.00	Komuna	19,004.00
Prishtinë	9	Rregullimi I Oborrit te Sh.f." Hasan Prishtina" ne Prishtinë	13751		43,676.00	43,676.21	Komuna	43,676.21
Junik	10	Rregullimi I infrastrukturës në rrugën Qendër -Shafran	13752		34,380.00	93,633.75	Komuna	34,380.00
Junik	11	Asfaltimi I rrugëve lokale Shafrane dhe Ulëz	13778		70,000.00	153,977.00	Komuna	70,000.00
Deçan	12	Rregullimi I trotuarit nga fshati Prokolluk-Irzniq dhe rregullimi I sheshit ne qendrën e Irzniqit	13753		85,000.00	77,439.72	Komuna	77,439.72
Fushë Kosovë	13	Ndriçimi solar faza e IV	13419		80,000.00	92,613.00	Komuna	80,000.00
Fushë Kosovë	14	Rregullimi I rrugës në fshatin Kuzmin	13862		30,000.00	102,861.50	Komuna	30,000.00
Vushtrri	15	Asfaltimi I rrugës lokale me infrastrukturë në fshatin Bivolak	13754		70,938.00	70,937.40	Komuna	64,688.03

Vushtrri	16	Rruga Maxhunaj	14147		20,000.00	30,912.80	Komuna	20,000.00
Ferizaj	17	Furnizimi I dhe vendosja e Kontinjereve nëntokësor	13755		34,380.00	104,800.00	Komuna	34,380.00
Ferizaj	18	Instalimi i energjisë alternative (solare)- instalimi i ndriçimit ne disa rrugë“			90,000.00	206,000.00	Komuna	90,000.00
Obiliq	19	Asfaltimi i rrugëve në fshatin Plemetin dhe Palaj	13757		80,000.00	87,089.20	Komuna	80,000.00
Kllokot	20	Rregullimi I oborrit pran kishës ne Kllokot	13860		30,000.00	24,558.80 +2,331.45	Komuna	26,840.25
Kllokot	21	Stacioni policor faza e I	13314		28,380.00	28,380.00	Komuna	27,839.82
Kamenicë	22	Asfaltimi I rrugëve në fshatin Koretin , rruga te xhamia e re dhe lagja Makak	13779		50,000.00	49,994.60	Komuna	49,994.60
Kamenicë	23	Asfaltimi I rrugëve ne fshatin Berivojcë	13780		50,000.00	39,390.00	Komuna	39,390.48
Kamenicë	24	Ndërtimi I Arenës ne KM " Kadri Zeka" ne Poliqkë	14144		20,000.00	17,400.00	Komuna	14,584.10
Novo Berda	25	Asfaltimi i rrugës në fshatin Stanishor	13858		35,000.00	77,885.82	Komuna	Nuk është realizuar pagesa në v.2013
Novo Berda	26	Asfaltimi i rrugës në fshatin Manishnicë	13855		25,000.00	29,273.40	MAPL	24,920.47
Novo Berda	27	Asfaltimi i rrugës në fshatin Koretisht	13859		35,000.00	31,589.99	MAPL	31,589.97
Novo Berda	28	Asfaltimi i rrugës në fshatin Kufc e Eperme	13854 13996		195,000.00	198,894.6	MAPL	154,810.34
Novo Berda	29	Ndërtimi i ujësjellësit në fshatin Kosaq	14142		19,000.00	22,919.45	Komuna	19,000.00
Viti	30	Asfaltimi i rrugës Flaka e Janarit	13853		43,122.00	73,655.91	Komuna	43,121.50
Istog	31	Asfaltimi i rrugëve lokale Banje dhe Istog	13866		80,000.00	125,299.40	Komuna	80,000.00
Skenderaj	32	Ndërtimi I aneksit të Komunës	13622		350,000.00	1,840,157.24	Komuna	350,000.00
Suharekë	33	Ndërtimi i aneksit te bibliotekës ne Suhareke	13621		432.000.00	395,802.38	Komuna	392,737.41

Kaqanik		34	Renovimi i katit te pare ne objektin e Administratës komunale	13861		25,000.00	51,378.03	Komuna	25,000.00
Partesh		35	Asfaltimi I rrugëve në komunën e Parteshit	13756		150,000.00	231,435.90	Komuna	72,939.70
Shtime		36	Rregullimi dhe ndërtimi i trotuareve ne Shtime, Davidovc dhe Godanc	14148		39,900.00	54,928.57	Komuna	39,900.00
Drenas		37	Asfaltimi i rrugës në fshatin Gllobar	14143		30,000.00	29,974.50	Komuna	29,474.50
Ranillug		38	Asfaltimi i rrugëve në fshatrat Tomanc, Pancelle dhe Rupotov e Madhe	14003		120,000.00	107,186.18	MAPL	103,730.18
Ranillug		39	Asfaltimi I rrugës në Ropotove e madhe	14004		5,000.00	16,000.00	Komuna	5,000.00
Ranillug		40	Asfaltimi I rrugëve ka ndërtesa e re e Komunës 2012	13300		48,249.00	140653.85	MAPL	45,135.03
Kamenica		41	Furnizimi me inventar - projekt I 2012	13714		17,467.00	17,467.00	Komuna	17,467.00
Prishtina		42	Rregullimi I varrezave ortodokse Lot -1projekti 2012	13422		14,898.10	14,898.10	MAPL	14,890.70
Prishtina		42	Rregullimi I varrezave ortodokse Lot-2 projekti 2012	13422		23,000.00	23,000.00	MAPL	20,428.24
Novoberda		43	Rregullimi I objektit të komunës - projekt 2012	13315		9,258.00	9,258.00	Komuna	3,125.17
Gjakova		44	Ndërtimi I parkut ne qendër te qytetit ne Gjakovë -projekt I vitit 2012	13415		45,537.00	45,537.00	Komuna	41,782.00
Kamenica		45	Rekonstruimi I parkut ne Muqiverc projekt 2012	13421		12,198.00	12,198.00	Komuna	12,197.12
Lipjan	Graqanicë	46	Themelimi i laboratorëve në shkollën e mesme profesionale	13768	ZHR	50,000.00	54,701.34	Komuna	42,681.59
Prishtinë	Podujevë	47	Përkrahja e fermerëve ne bletari	13776	ZHR	50,000.00	58,000.00	Komuna	50,000.00
Partesh	Gjilan	48	Zhvillimi i bujqësisë përshpejton zhvillimin ekonomik dhe krijon vende te qëndrueshme te punës	13771	ZHR	49,000.00	35,618.00	Komuna	35,618.00

Gllogovc	Fushë Kosovë	49	Tregu kafshëve ne Gllogoc	13769	ZHR	15,000.00	19,962.00	Komuna	14,962.00
Shtërpcë	Ferizaj	50	Blerja e mekanizmit bujqësor motokultivator	13773	ZHR	36,000.00	34,000.00	Komuna	34,000.00
Kamenicë	Novoberdë-Kllokot	51	Përmirësimi i kushteve për zhvillim të bujqësisë dhe krijimi i vendeve të reja të punës	13775	ZHR	70,000.00	91,410.00	Komuna	69,840.00
Hani I Elezit	Kaqanik	52	Ndërtimi I serave për kultivimin e perimeve në zonat rurale për zhvillim të bujqësisë në mjediset e mbrojtura	13772	ZHR	70,000.00	950/ copë	Komuna	69,350.00
Pejë	Deçan-Junik	53	Zhvillimi I turizmit malor bazuar në komunitet	13770	ZHR	70,000.00	89,295.00	Komuna	70,000.00
Vushtrri	Skenderaj	54	Themelimi i pikave grumbulluese te qumështit ne rajonin ekonomik Veri	13767	ZHR	40,000.00	45,225.00	Komuna	38,475.00
Obiliq	Fushë Kosovë	55	Zhvillimi i bujqësisë kusht për zhvillim ekonomik	13774	ZHR	50,000.00	73,350.98	Komuna	50,000.00
MAPL		56	Pajisje për IT nga 2012			8,833.00		MAPL	8,157.94
MAPL		57	Sovtveri për MAPL nga 2012			25,050.00		MAPL	24,928.26
MAPL		58	Furnizim me pajisje për IT			56,930.00		MAPL	54,324.70
			Gjithsej						**3,368,122.30**